Seilbahnübung

2018-11-10 09:00 von Bernhard Wagner

Die jährliche Großübung der Schöckl Seilbahn fand heuer am 10.11.2018 statt. Dabei wurde vor allem die Zusammenarbeit der Einsatzkräfte der Feuerwehr, der Bergrettung, der Alpinpolizei und des Seilbahnpersonals geübt.

Die FF St.Radegund organisierte mit Hilfe der Nachbahrwehren den Transport aller Einsatzkräfte und den Abtransport und die Versorgung der aus den Gondeln geretteten Personen.
Die Seiltechnikergruppe der FF St.Radegund übte das Bergen von Personen aus der Seilbahngondel.

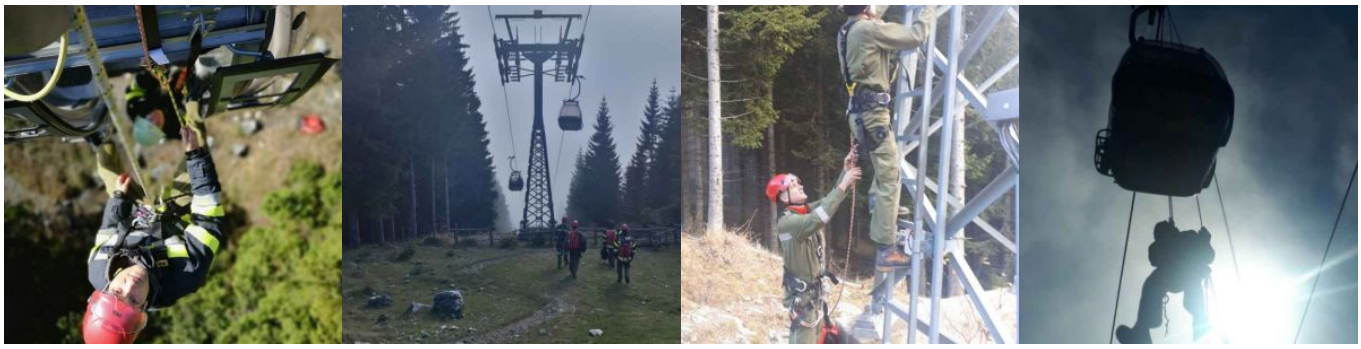

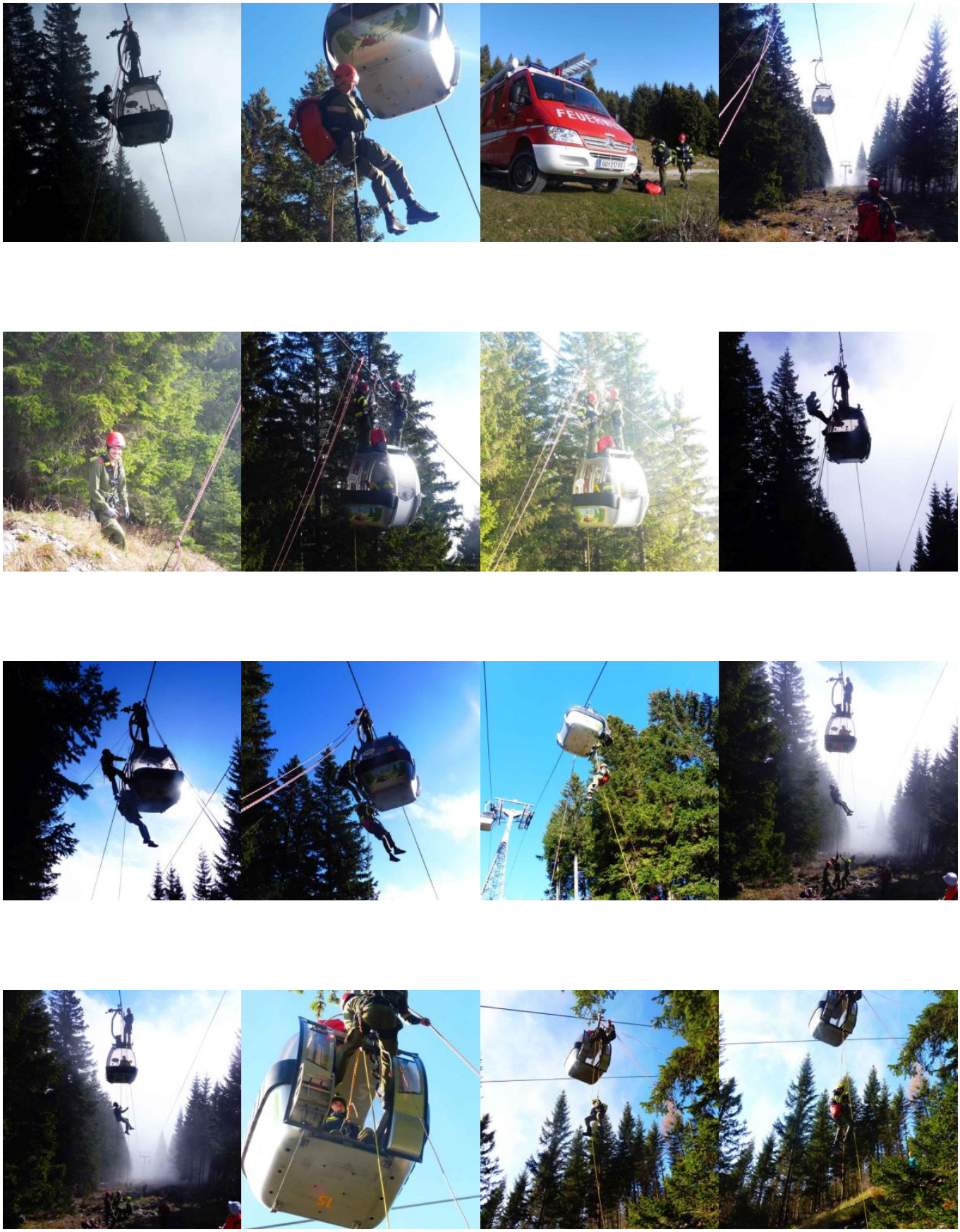
FEUERWEHR
15